

PLANTA CHAVE 04

ESC 1 : 1500



PLANTA CHAVE 05

ESC 1 : 2000

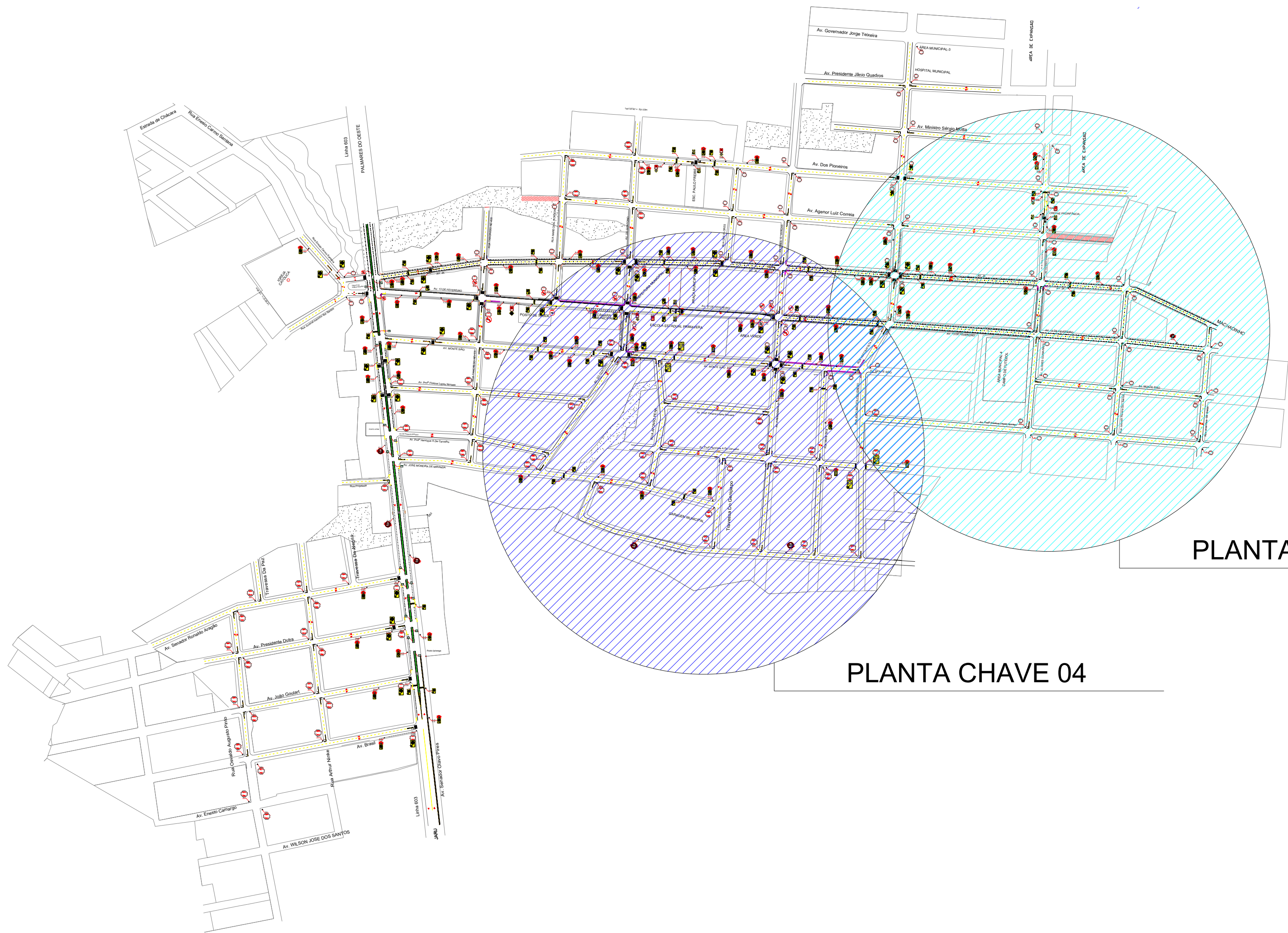

PLANTA CHAVE 05

PLANTA CHAVE 04



ID: 86779 e CRC: 33020EE0

 ASSINATURA: Lucas Pava Martins Engenheiro de Trânsito CPF: 123456789-10 CREA: 456789-10/RS RESP. TÉCNICO	CONVENIENTE: PREFEITURA MUNICIPAL DE THEOBROMA-RIO	LOCAL: VIAS URBANAS DO MUNICÍPIO	ÁREAS	MODIFICAÇÕES: A B C D E DM: METROS ESC: INDICADAS
	AUTOR: V I P O	DES: PREFEITO MUNICIPAL: GILVARD DOS SANTOS GOMES	DATA: JULHO DE 2025	RESPONSÁVEL TÉCNICO: LUCAS PAVA MARTINS
	ANO: 2025	TIPO: ARQ.	FOLHA: 3/7	
	CERCA: IMPLANTAÇÃO DE SINALIZAÇÃO DE TRÂNSITO EM VIAS PÚBLICAS NO MUNICÍPIO DE THEOBROMA-RIO			

QUANTITATIVOS DE TACHÃO MONODIRECIONAL	
TACHÃO SINALIZAÇÃO PARE E TRAVESSIA ESCOLAR	QTDE
AV. 13 DE FEVEREIRO	14UND
TOTAL	14UND

QUANTITATIVOS DE TACHA MONODIRECIONAL	
TACHA DO CANTEIRO CENTRAL E DIVISÃO DE FLUXO	1865
TOTAL	1865

QUANTITATIVOS DE TACHÃO BIDIRECIONAL	
SINALIZAÇÃO PARE	436 UND
CANALIZADOR - AV. SENADOR OLAVO PIRES	86 UND
TOTAL	522 UND

QUANTITATIVOS DE TACHA BIDIRECIONAL AMARELA	
TOTAL	236

QUANTITATIVOS DE PINTURA SINALIZAÇÃO - PARE	
CONTRASTE PRETO - LEGENDA PARE	QUANTIDADE
VIA COM PARALELEPIDOS (AV. ULISSES - TRECHO ENTRE AGENOR LUIZ E AV. JK)	12,60 M²

QUANTITATIVO FAIXA DE PEDESTRE - (FTP)	
FAIXA DE PEDESTRE	QTDE
PINTURA DE FAIXAS BRANCAS	476,23M²
PINTURA FAIXA DE RETENÇÃO BRANCA	33,71M²
LINHA CONTÍNUA AMARELA	55 M²
LINHA CONTÍNUA BRANCA	1,23M²
TACHÃO AMARELO	138 UND
TACHÃO BRANCO	11 UND
LEGENDA ESCOLAR	21,70 M²

QUANTITATIVOS DE PINTURA - SINALIZAÇÃO PARE		
MÃO DUPLA		
PINTURA	ITENS	QTDE
BRANCA	FAIXA DE RETENÇÃO (Variável)	108,86
	LEGENDA PARE	330M²
TOTAL		438,86 M²
AMARELA	FAIXA CONTÍNUA DUPLA	226M²
TOTAL		226 M²
MÃO ÚNICA		
PINTURA	ITENS	QTDE (2 unid)
BRANCA	FAIXA DE RETENÇÃO (Variável)	1,56M²
	LEGENDA PARE	6M²
	FAIXA CONTÍNUA	1,50m²
TOTAL		9,06 M²

QUANTITATIVO DE PINTURA	
BRANCA	
LINHA DE BORDO	545,40m²
MARCA DELIMITADORA DE ESTACIONAMENTO REGULAMENTADO (MER)	52,30m²
DIVISOR DE FLUXO	8,40m²
PINTURA BRANCA - AV. 13 DE FEVEREIRO	9,37m²
TOTAL	615,47 M²
AMARELA	
LINHA DE INDICAÇÃO DE PROIBIÇÃO DE ESTACIONAMENTO E/OU PARADA (LPP)	32,40M²
LINHA DE INDICAÇÃO DE ESTACIONAMENTO EXCLUSIVO PARA VANS E ÔNIBUS ESCOLARES	2,16M²
LINHA CONTÍNUA - AV. SENADOR OLAVO PIRES	12,85M²
LOMBADAS	341,23 M²
LINHA CONTÍNUA DUPLA DAS LOMBADAS	78 M²
DIVISOR DE FLUXO	370,20m²
CANALIZADOR -AV. SENADOR OLAVO PIRES	17,01m²
TOTAL	853,85m²



DETALHAMENTO DE PLACAS E QUANTITATIVO

QUANTITATIVO DE PLACAS COM SUPORTE COM ALTURA DE 3,10m			
VIA	TIPO DE PLACA		QUANTIDADE
AV. PRESIDENTE JANIO QUADROS		R-1 PARADA OBRIGATORIA	2
AV. MINISTRO SERGIO MOTTA		R-1 PARADA OBRIGATORIA	2
AV. AGENDR LUIZ CORREIA		R-1 PARADA OBRIGATORIA	4
R. ENESIO CARMO SANTANA		R-1 PARADA OBRIGATORIA	1
R. JUVENAL MARINHO		R-1 PARADA OBRIGATORIA	2
AV. 13 DE FEVEREIRO		R-19 VELOCIDADE	1
		R-3 PROIBIDO SEGUIR EM FRENTE	1
AV. MONTE SIAO		R-1 PARADA OBRIGATORIA	8
AV. PROFª FLOSIANA LOPES		R-1 PARADA OBRIGATORIA	5
AV. PROFª HENRIQUE A.		R-1 PARADA OBRIGATORIA	4
AV. JOSE MOREIRA		R-1 PARADA OBRIGATORIA	2
R. PROJETA DA		R-1 PARADA OBRIGATORIA	1
AV. PRESIDENTE DUTRA		R-1 PARADA OBRIGATORIA	1
AV. LUIZ TERRAS		R-1 PARADA OBRIGATORIA	1
		R-19 VELOCIDADE	2
AV. SENADOR OLAVO PIRES		R-6a PROIBIDO RETORNAR A ESQUERDA	2
		PLACA INDICATIVA DE RETORNO A ESQUERDA	16
		R-19 VELOCIDADE	3
R. TANCREDO NEVES		R-1 PARADA OBRIGATORIA	9
R. MARECHAL RONDON		R-1 PARADA OBRIGATORIA	3
AV. DO CONTORNO		R-1 PARADA OBRIGATORIA	8
R. AFONSO PENA		R-1 PARADA OBRIGATORIA	2
R. DAS FLORES		R-1 PARADA OBRIGATORIA	4
TRAVESSIA DO GENIPIAO		R-1 PARADA OBRIGATORIA	2
AV. PRESIDENTE VARGAS		R-1 PARADA OBRIGATORIA	9
R. MONTE SINAI		R-1 PARADA OBRIGATORIA	4
R. JOAO BATISTA FIGUEIREDO		R-1 PARADA OBRIGATORIA	4
AV. ULISSES GUIMARÃES		R-1 PARADA OBRIGATORIA	12
R. JURANDIR PEREIRA DOS SANTOS		R-1 PARADA OBRIGATORIA	6
R. JOSE REIS DE ARAUJO		R-1 PARADA OBRIGATORIA	3
TRAVESSIA DA ALEGRIA		R-1 PARADA OBRIGATORIA	1
R. ARTHUR NINKE		R-1 PARADA OBRIGATORIA	7
TRAVESSIA DA PAZ		R-1 PARADA OBRIGATORIA	1
R. OSVALDO AUGUSTO PINTO		R-1 PARADA OBRIGATORIA	9

QUANTITATIVO DE PLACAS COM SUPORTE COM ALTURA DE 3,85m (PLACAS DUPLAS)			
VIA	TIPO DE PLACA	QUANTIDADE	QUANTIDADE DE SUPORTES
AV. DOS PIONEIROS		R-19 VELOCIDADE	4
		A-18 LOMBADA (50m)	4
		R-19 AREA ESCOLAR	2
		A-32b TRAVESSIA ESCOLAR	2
AV. JK		R-1 PARADA OBRIGATORIA	2
		A-32B FAIXA DE PEDESTRES (50m)	2
		R-19 VELOCIDADE	11
		A-18 LOMBADA (50m)	11
AV. JK		R-19 VELOCIDADE	8
		A-32b FAIXA DE PEDESTRES (50m)	8
		R-19 VELOCIDADE	7
		A-18 LOMBADA (50m)	7
AV. 13 DE FEVEREIRO		R-19 VELOCIDADE	3
		A-32b FAIXA DE PEDESTRES (50m)	3
		R-19 AREA HOSPITALAR	1
		A-32b TRIANGULAR	1
AV. 13 DE FEVEREIRO		R-19 AREA HOSPITALAR	1
		A-32b TRIANGULAR	1
		R-28 DUPLA SENTIDO DE CIRCULACAO	1
		A-32B FAIXA DE PEDESTRES (50m)	1
AV. MONTE SIAO		R-19 VELOCIDADE	6
		A-32b FAIXA DE PEDESTRES (50m)	6
		R-19 VELOCIDADE	6
		A-18 LOMBADA (50m)	6
AV. MONTE SIAO		R-19 VELOCIDADE	2
		A-19 DEPRESSAO (50m)	2
		R-19 VELOCIDADE	2
		A-19 DEPRESSAO (50m)	2
AV. PROFª HENRIQUE A.		R-19 VELOCIDADE	2
		A-19 DEPRESSAO (50m)	2
		R-1 PARADA OBRIGATORIA	2
		A-19 DEPRESSAO	2
AV. JOSE MOREIRA		R-19 VELOCIDADE	4
		A-18 LOMBADA (50m)	4
		R-1 PARADA OBRIGATORIA	1
		A-32B FAIXA DE PEDESTRES (50m)	1
AV. SENADOR RONALDO		R-19 VELOCIDADE	1
		A-32b FAIXA DE PEDESTRES (50m)	1
		R-19 VELOCIDADE	1
		A-32b FAIXA DE PEDESTRES (50m)	1
AV. PRESIDENTE DUTRA		R-19 VELOCIDADE	1
		A-32b FAIXA DE PEDESTRES (50m)	1
		R-1 PARADA OBRIGATORIA	1
		A-32B FAIXA DE PEDESTRES (50m)	1
AV. JOAO GOUART		R-19 VELOCIDADE	1
		A-32b FAIXA DE PEDESTRES (50m)	1
		R-19 VELOCIDADE	1
		A-32b FAIXA DE PEDESTRES (50m)	1
AV. BRASIL		R-1 PARADA OBRIGATORIA	1
		A-32B FAIXA DE PEDESTRES (50m)	1
		R-19 VELOCIDADE	1
		A-32b FAIXA DE PEDESTRES (50m)	1
R. ENESIO CARMO SANTANA		R-19 VELOCIDADE	1
		A-32b FAIXA DE PEDESTRES (50m)	1
		R-19 VELOCIDADE	1
		A-32b FAIXA DE PEDESTRES (50m)	1



ID: 86779 e CRC: 33020EE0

QUANTITATIVO DE PLACAS COM SUPORTE COM ALTURA DE 3,85m (PLACAS DUPLAS)			
VIA	TIPO DE PLACA	QUANTIDADE	QUANTIDADE DE SUPORTES
AV. SENADOR OLAVO PIRES		R-19 VELOCIDADE	4
		A-18 LOMBADA (50m)	4
		R-19 VELOCIDADE	2
		A-32b FAIXA DE PEDESTRES (50m)	2
R. TANCREDO NEVES		R-1 PARADA OBRIGATORIA	1
		R-4b PROIBIDO VIRAR A DIREITA	1
		R-1 PARADA OBRIGATORIA	1
		R-4a PROIBIDO VIRAR A ESQUERDA	1
R. MARECHAL RONDON		R-1 PARADA OBRIGATORIA	1
		R-4b PROIBIDO VIRAR A DIREITA	1
		R-1 PARADA OBRIGATORIA	1
		R-4b PROIBIDO VIRAR A DIREITA	1
AV. DO CONTORNO		R-1 PARADA OBRIGATORIA	1
		A-32B FAIXA DE PEDESTRES (50m)	1
		R-19 VELOCIDADE	2
		A-32b FAIXA DE PEDESTRES (50m)	2
AV. DO CONTORNO		R-1 PARADA OBRIGATORIA	1
		R-4b PROIBIDO VIRAR A DIREITA	1
		R-1 PARADA OBRIGATORIA	1
		R-4a PROIBIDO VIRAR A ESQUERDA	1
AV. PRESIDENTE VARGAS		R-1 PARADA OBRIGATORIA	1
		R-4b PROIBIDO VIRAR A DIREITA	1
		R-4a PROIBIDO VIRAR A ESQUERDA	1
		R-1 PARADA OBRIGATORIA	2
AV. PRESIDENTE VARGAS		R-1 PARADA OBRIGATORIA	1
		R-4a PROIBIDO VIRAR A ESQUERDA	1
		R-1 PARADA OBRIGATORIA	2
		A-32B FAIXA DE PEDESTRES (50m)	2
AV. DO CONTORNO		R-19 VELOCIDADE	1
		A-32b FAIXA DE PEDESTRES (50m)	1
		R-19 VELOCIDADE	1
		A-32b FAIXA DE PEDESTRES (50m)	1
R. MONTE SINAI		R-19 VELOCIDADE	1
		A-18 LOMBADA (50m)	1
		R-19 VELOCIDADE	2
		A-32b FAIXA DE PEDESTRES (50m)	2
R. JOAO BATISTA FIGUEIREDO		R-19 VELOCIDADE	2
		A-32b FAIXA DE PEDESTRES (50m)	2
		R-1 PARADA OBRIGATORIA	2
		A-32B FAIXA DE PEDESTRES (50m)	2
AV. ULISSES GUIMARÃES		R-19 VELOCIDADE	2
		A-18 LOMBADA (50m)	2
		R-19 AREA ESCOLAR	2
		A-33b TRAVESSIA ESCOLAR	2

QUANTITATIVO DE PLACAS COM SUPORTE COM ALTURA DE 3,30m		
VIA	TIPO DE PLACA	QUANTIDADE
AV. DOS PIONEIROS	 A-18 LOMBADA	4
	 A-33b FAIXA DE PEDESTRE ESCOLAR	2
AV. JK	 A-18 LOMBADA	12
	 A-32B FAIXA DE PEDESTRES	6
AV. 13 DE FEVEREIRO	 A-18 LOMBADA	7
	 A-32B FAIXA DE PEDESTRES	3
	 R-6b ESTACIONAMENTO REGULAMENTADO	1
	 A-33b FAIXA DE PEDESTRE ESCOLAR	1
AV. MONTE SIAO	 A-32B FAIXA DE PEDESTRES	6
	 A-18 LOMBADA	6
	 A-19 DEPRESSAO	2
AV. JOSE MOREIRA	 A-18 LOMBADA	4
AV. PRESIDENTE DUTRA	 A-32B FAIXA DE PEDESTRES	2
R. ENESID CARMO SANTANA	 A-32B FAIXA DE PEDESTRES	2
AV. SENADOR OLAVO PIRES	 A-18 LOMBADA	4
	 A-32B FAIXA DE PEDESTRES	2
R. MONTE SINAI	 A-18 LOMBADA	2
AV. ULISSES GUIMARÃES	 A-18 LOMBADA	2
	 R-6b ESTACIONAMENTO REGULAMENTADO	1
	 A-33B FAIXA DE TRAVESSIA ESCOLAR	2

	ASSINATURA: Lucas Pava Martins Engenheiro de Transportes e Trânsito Crea 075260-0/2019	ANO: 2025	TIPO: ARQ.	FOLHA: 5/7	MODIFICAÇÕES: A
	CONVENIENTE: PREFEITURA MUNICIPAL DE THEOBROMA-RIO	LOCAL: VIAS URBANAS DO MUNICIPIO	C		
OBJETO: IMPLANTAÇÃO DE SINALIZAÇÃO DE TRÂNSITO EM VIAS PÚBLICAS NO MUNICÍPIO DE THEOBROMA-RIO					D
					E
					DM: METROS
					ESC: INDICADAS
AUTOR: V I S I T O	DEB: PREFEITO MUNICIPAL: GILVARD DOS SANTOS GOMES		DATA: JULHO DE 2025	RESPONSÁVEL TÉCNICO: LUCAS PAVA MARTINS	

DETALHAMENTO DE PLACAS E QUANTITATIVO

LINHAS

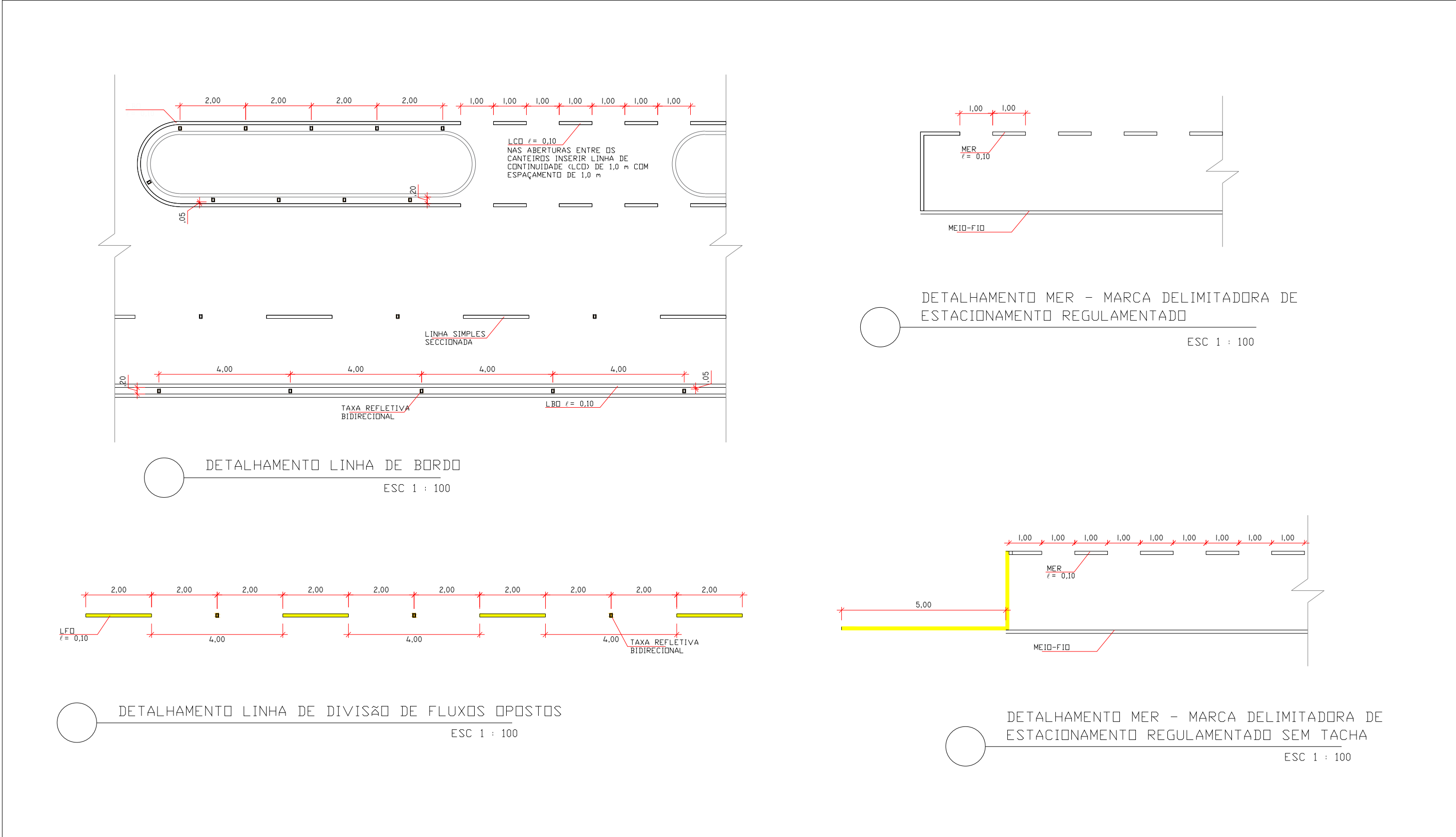

DETALHAMENTO FAIXA DE TRAVESSIA DE PEDESTRES

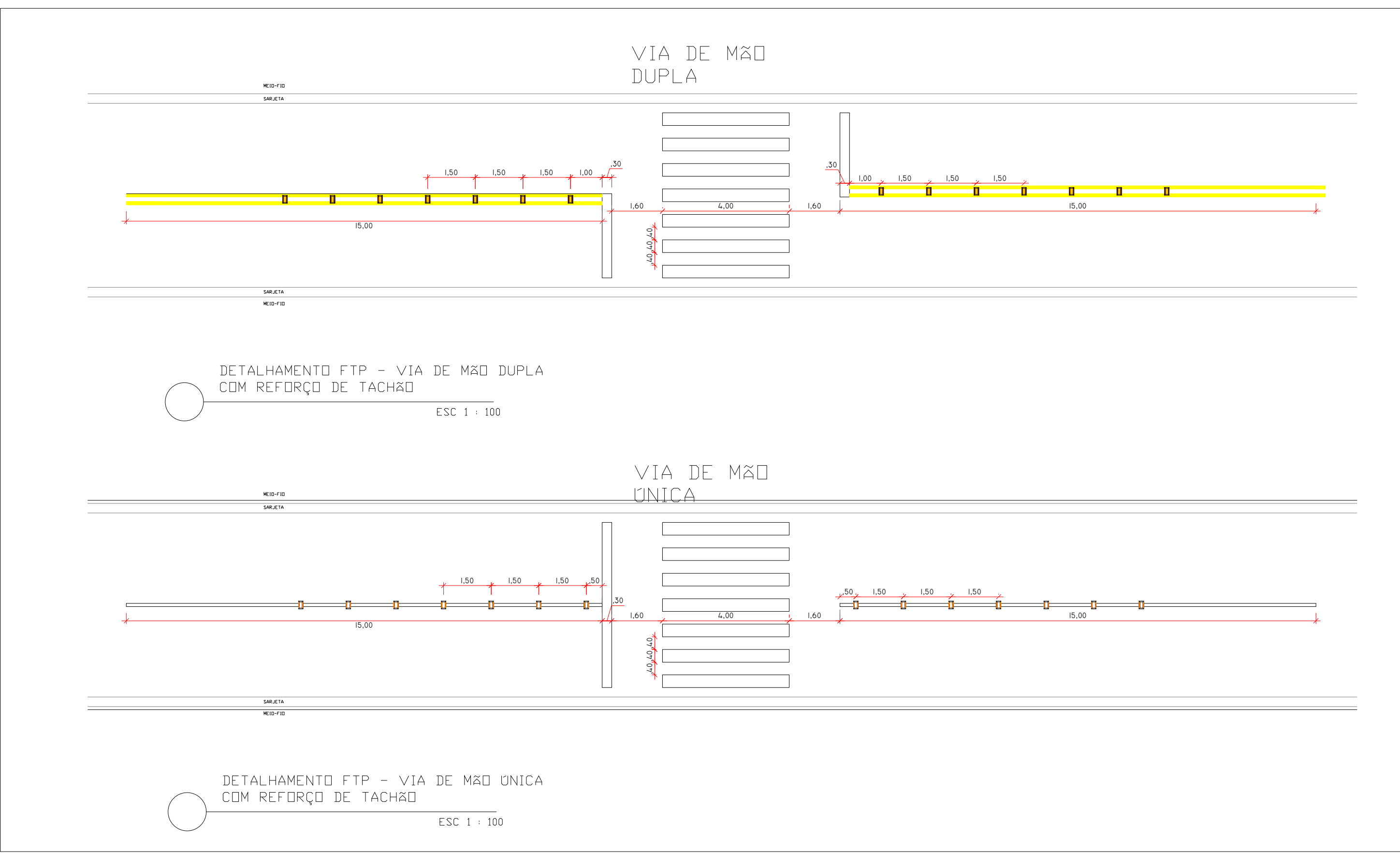

LEGENDA PARE

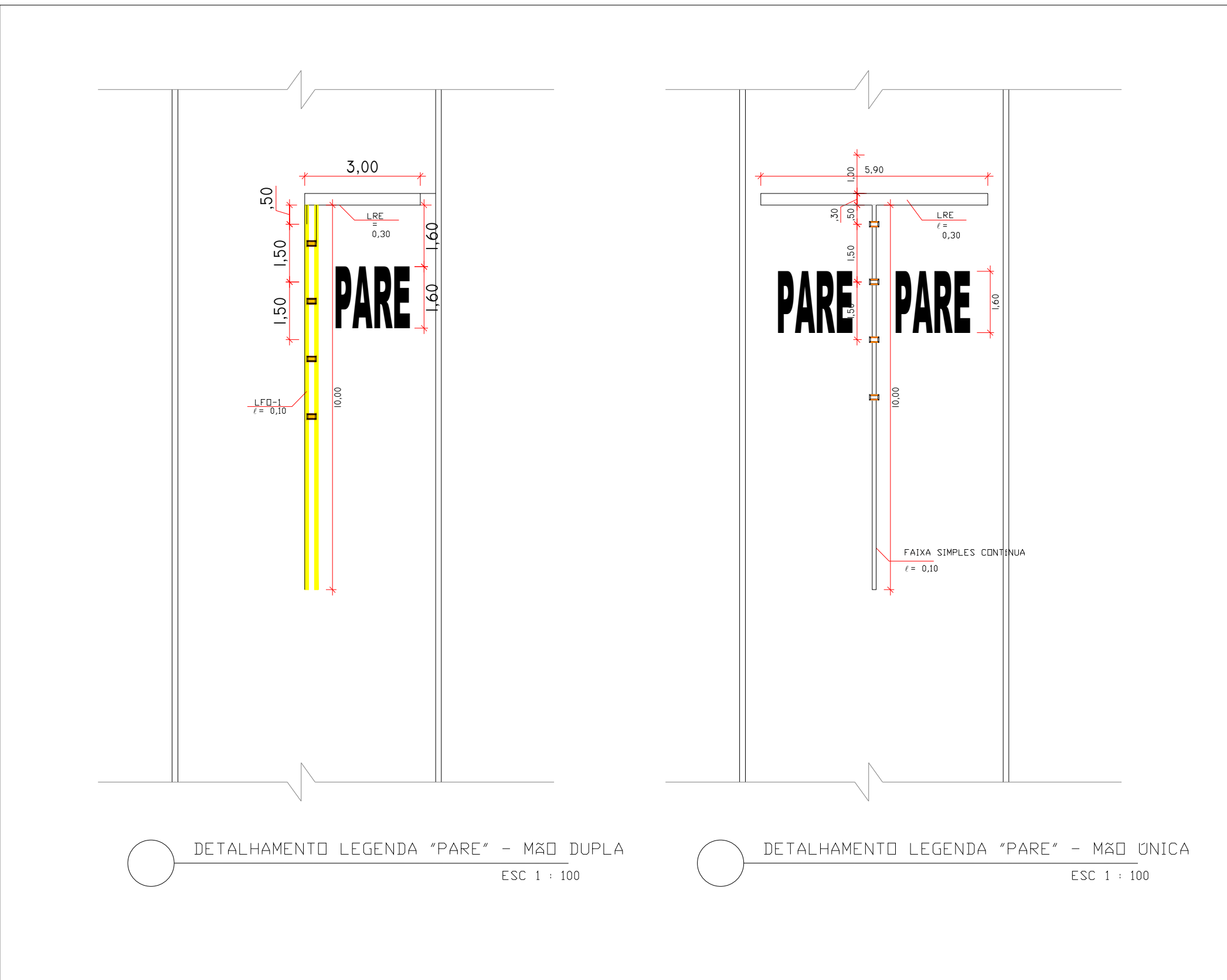

MODELO DE SINALIZAÇÃO DE ONDULAÇÃO TRANSVERSAL (LOMBADA)

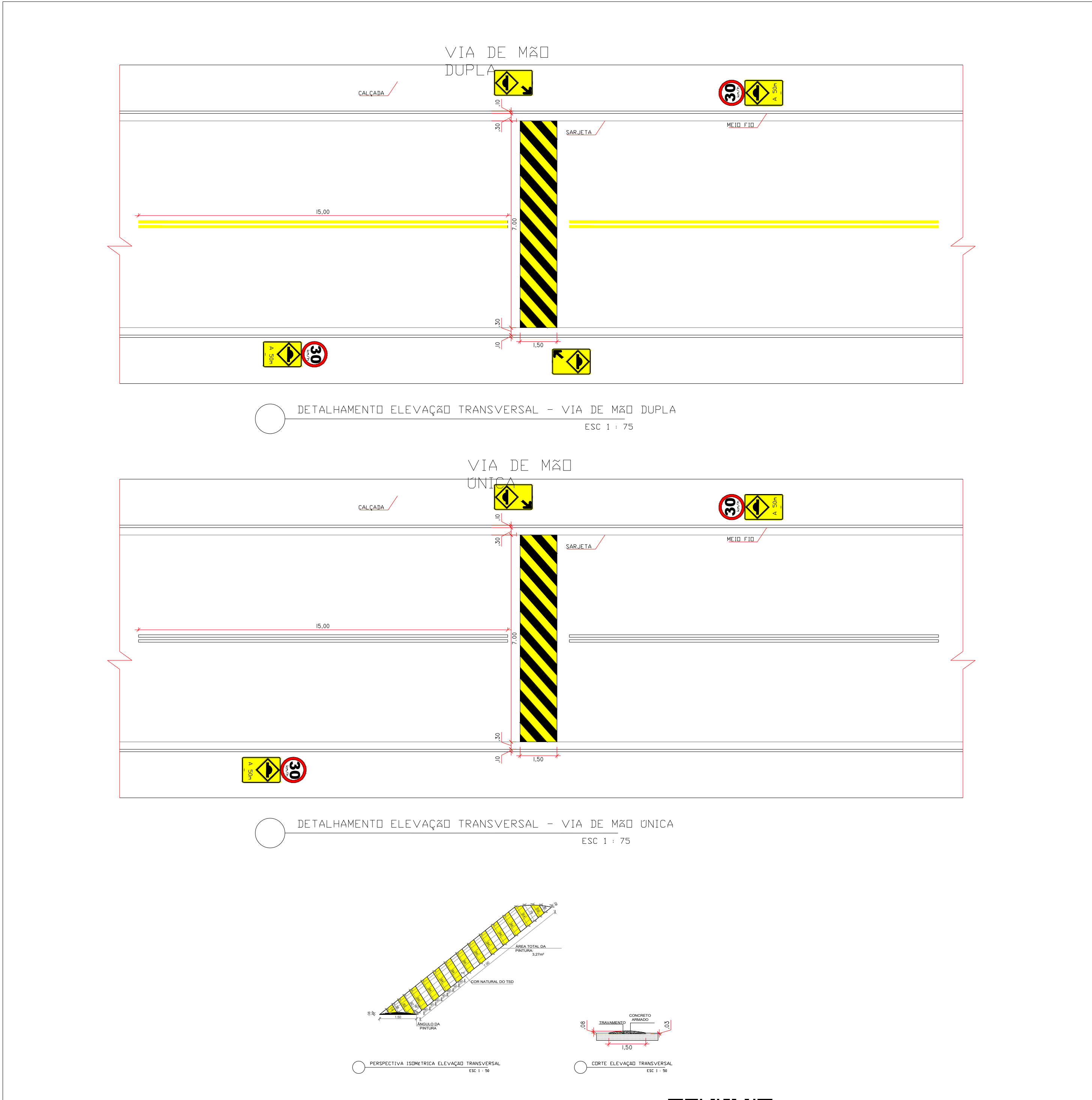

DETALHAMENTO DOS CANALIZADORES

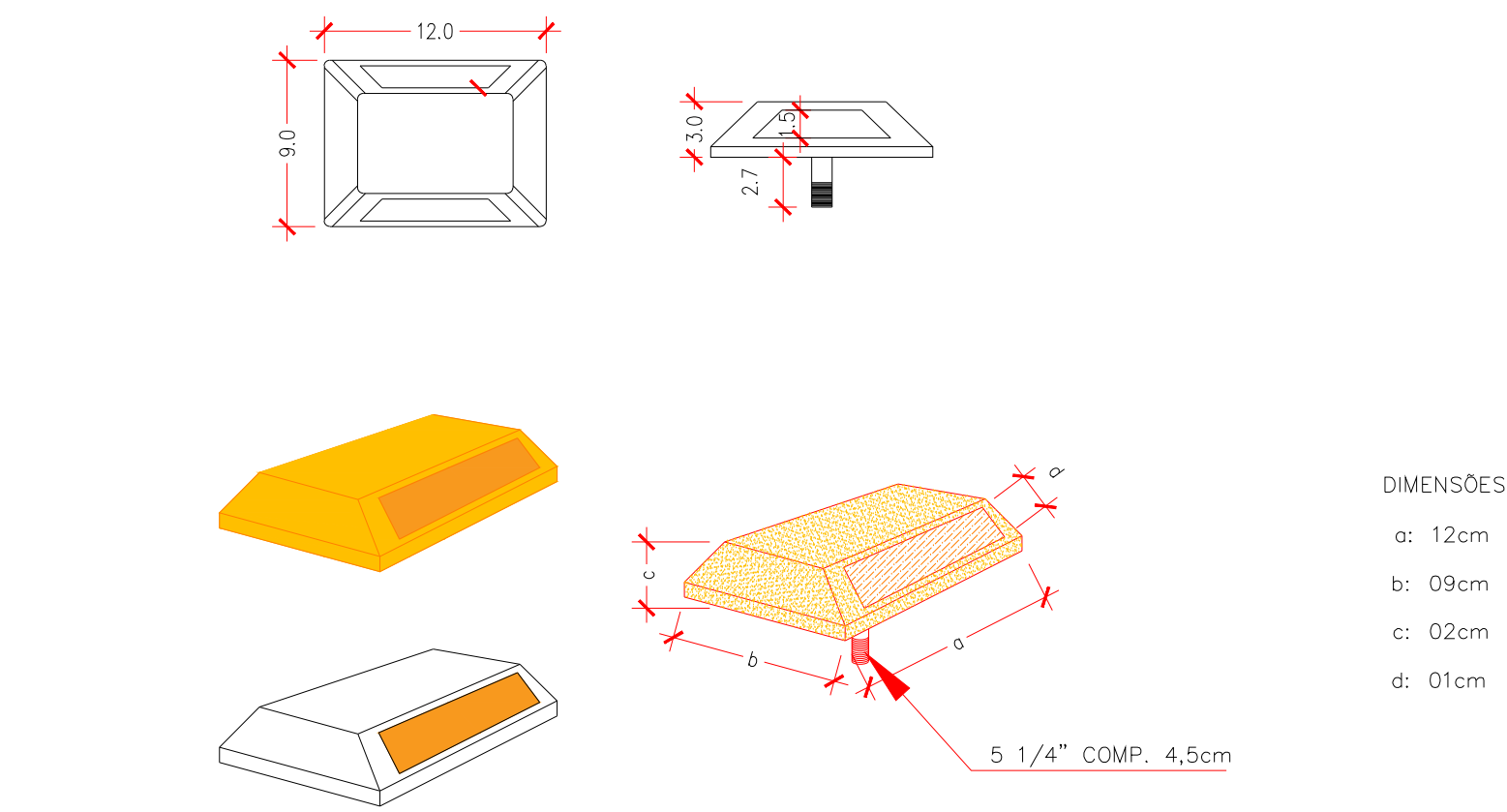
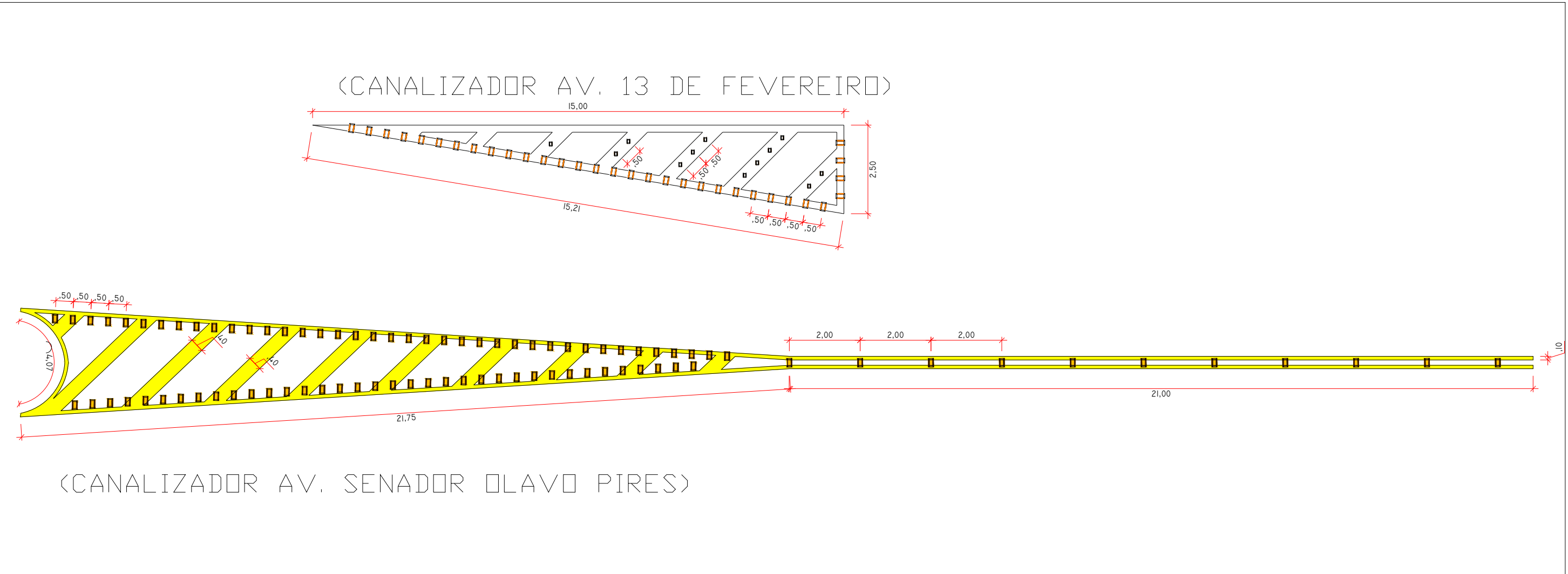

DETALHAMENTO TACHA

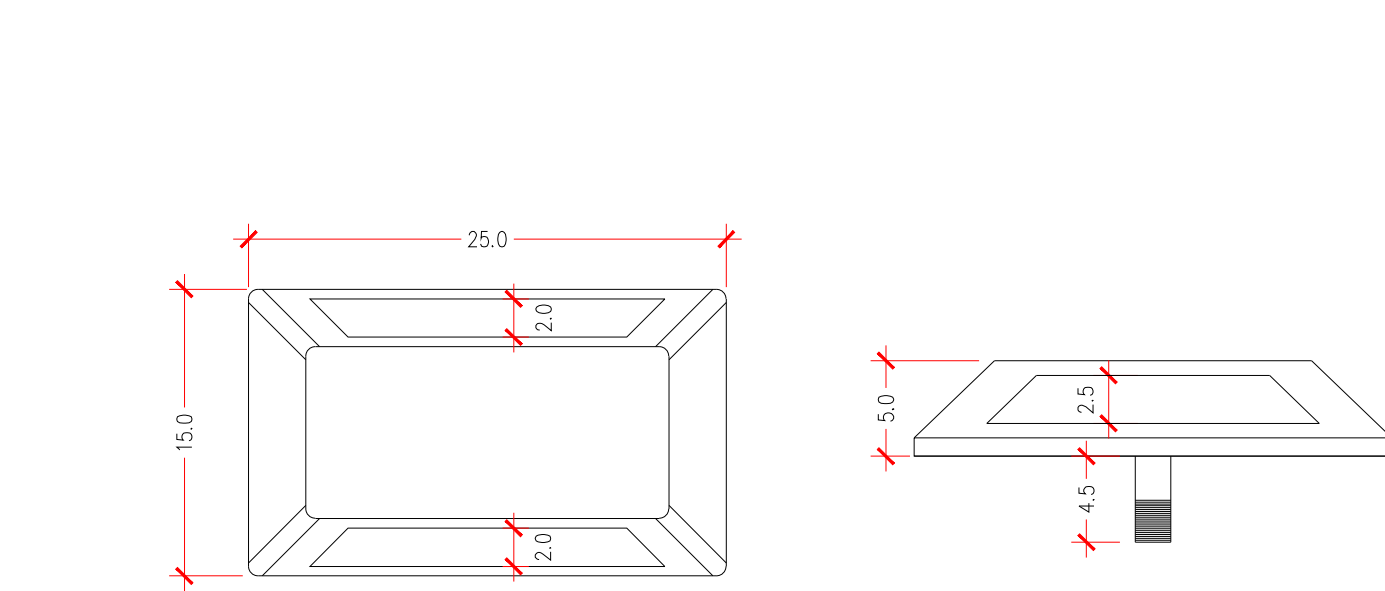

DETALHAMENTO TACHÃO

ASSINATURA: Lucas Pava Martins CPF: 045.458.885-10		ANO: 2025	TIPO: ARQ.	FOLHA: 6/7	MODIFICAÇÕES: A
CONVENIENTE: PREFEITURA MUNICIPAL DE THEOBROMA-RO		LOCAL: VIAS URBANAS DO MUNICÍPIO		C	
OBJETO: IMPLANTACÃO DE SINALIZAÇÃO DE TRÂNSITO EM VIAS PÚBLICAS NO MUNICÍPIO DE THEOBROMA-RO		ÁREAS		D	
AUTOR:		DES:		DATA: JULHO DE 2025	
RESPONSÁVEL TÉCNICO: LUCAS PAVA MARTINS		INDICADAS		DM: METROS	



ID: 86779 e CRC: 33020EE0

DETALHAMENTO DE PLACAS E QUANTITATIVO

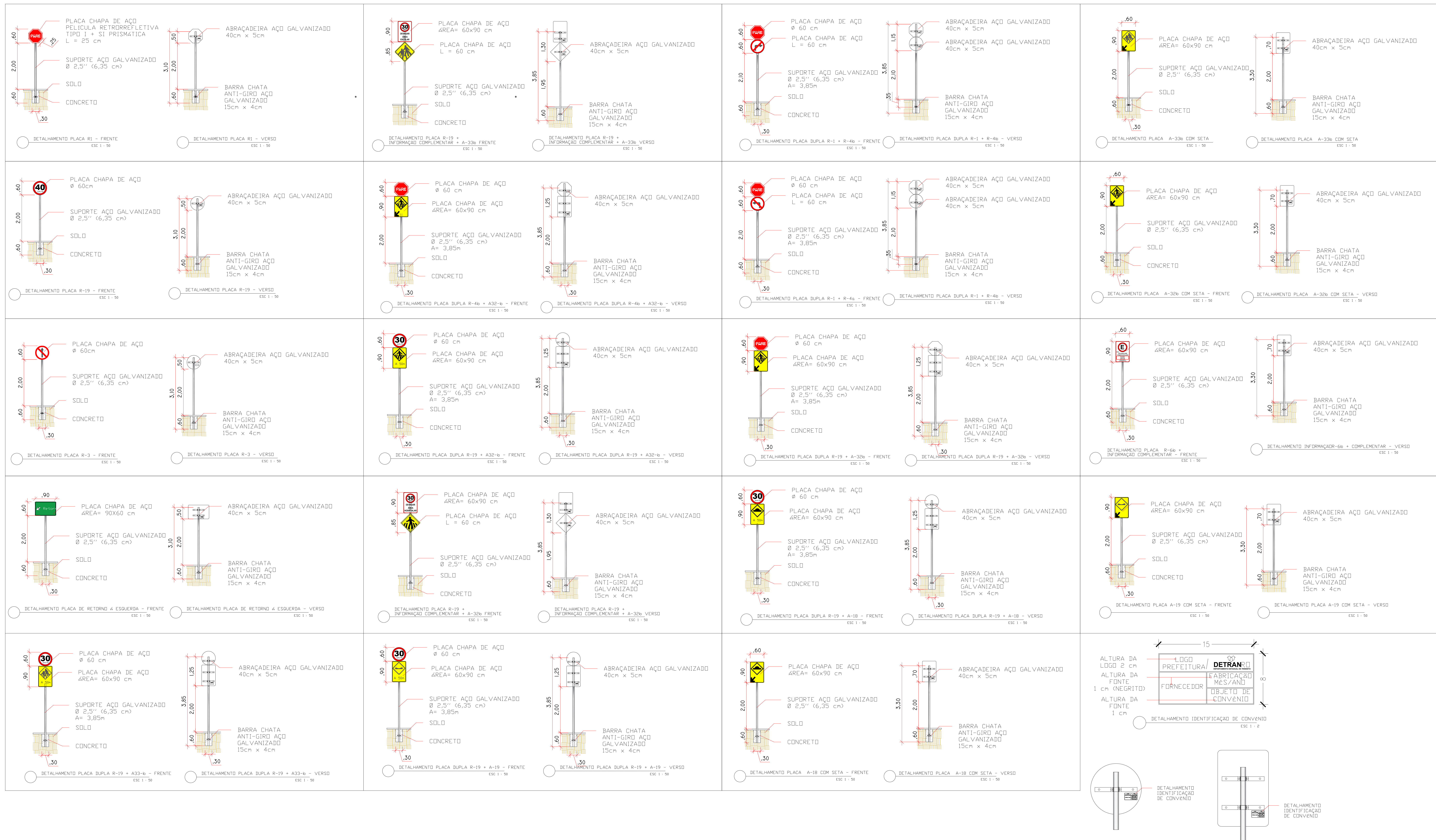

DETALHAMENTO IDENTIFICAÇÃO DO CONVÊNIO - PLACA

[illegible]



Município de Theobroma

84.727.601/0001-90
Av. Treze de Fevereiro
www.theobroma.ro.gov.br

FICHA CADASTRAL DO DOCUMENTO ELETRÔNICO

Tipo do Documento	Identificação/Número	Data
Projeto	2	13/01/2026

ID: **86779**

CRC: **33020EE0**

Processo: **3-61/2026**

Usuário: **HUMBERTO DA SILVA TEODORO**

Criação: **13/01/2026 09:54:09** Finalização: **13/01/2026 09:55:14**

Processo



Documento



MD5: **9CA8CFE6977D4EF3546DCC4FCC4783BB**

SHA256: **75E1F4CC9186EEA611B07B5244035BF83242A3518AA547BD61F5C89BA2A62C10**

Súmula/Objeto:

PROJETO 2

INTERESSADOS

PREFEITURA MUNICIPAL DE THEOBROMA

13/01/2026 09:54:09

ASSUNTOS

CONVÊNIO

13/01/2026 09:54:09

A autenticidade deste documento pode ser conferida através do QRCode acima ou ainda através do site eproc.theobroma.ro.gov.br/theobroma informando o ID 86779 e o CRC 33020EE0.